

cadatelier
Architekturbüro

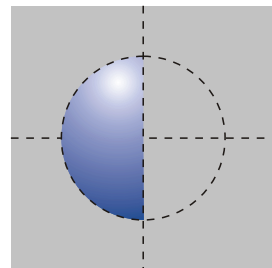

cadatelier
Architekturbüro

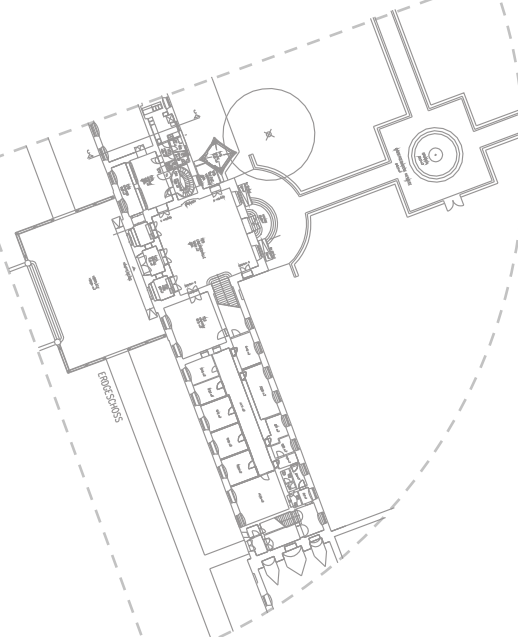
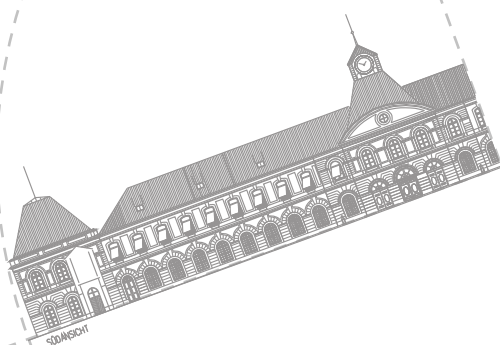

Inge Neuffer
Diplom Ingenieurin Architektin

Matthias Rost
Diplom Ingenieur Architekt

Hirsch-Gereuth-Straße 5
81369 München

fon (089) 74 34 74 - 0
fax (089) 74 34 74 - 20
email info@cadatelier.de
http www.cadatelier.de

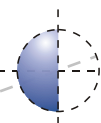

Überblick

Bürostruktur.....	0.0
Öffentliche Bauten.....	1.0
Gewerbe- & Bürobauten....	2.0
Privater Wohnungsbau.....	3.0
Referenzen.....	4.0

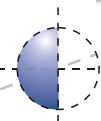

Bürostruktur

Mitarbeiter

Angestellte

- 2 Architektinnen, Dipl. Ing.
- 1 Innenarchitektin, Dipl. Ing.
- 2 Bauzeichner/ in
- 1 Kaufmann, Dipl. Kfm.

Freie Mitarbeiter

- 2 Architekt/ in, Dipl. Ing.

Büro

Lage: München-Sendling
erreichbar:

- U6/ Harras, Bus 45
 - S7/ Mittersendling
 - Pkw/ üb. Mittlerer Ring
- Abfahrt Sendling
Parkplätze vorh.

Technik: - leistungsfähiges Netzwerk
- 8 CAD/AVA-Arbeitsplätze davon
4 mit Doppelbildschirmtechnik
- modernste Software

Tätigkeitsfeld

Wir sind bundesweit tätig, zeitweise auf internationaler Ebene.

Unser Tätigkeitsbereich umfaßt alle Leistungsphasen des Bauwesens, vom Entwurf bis zur Abrechnung. Ferner sind wir im graphischen Präsentationsbereich vertreten, von der photo-realistischen Visualisierung und deren Publizierung in Exposés bis hin zur Internet-präsentation.



Öffentliche Bauten

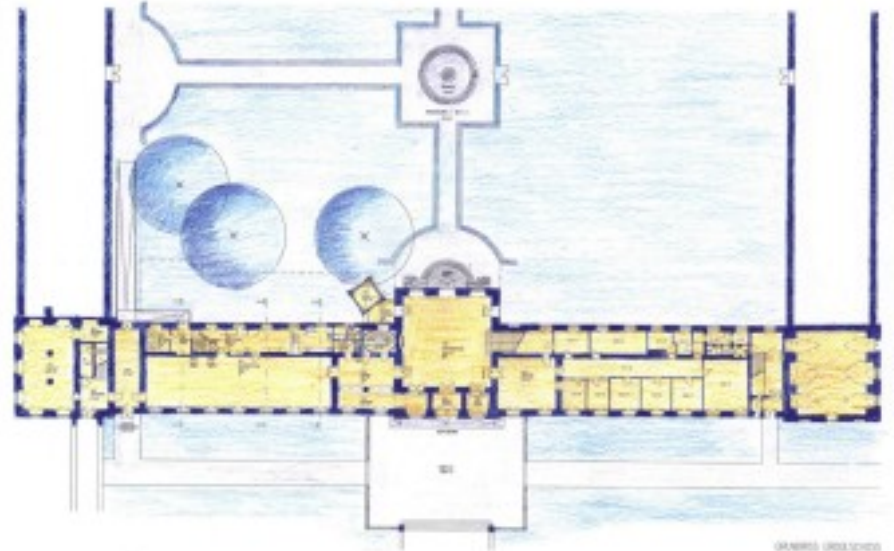

Schloß Nymphenburg, München Umbau des Hubertussaaes 1996/ 1997

Bauherr Bayer. Verw. der staatl. Schlösser, Gärten + Seen
 Standort Schloß Nymphenburg, München
 Bauvolumen
 Leistung HU-Bau
 Herstellungskosten

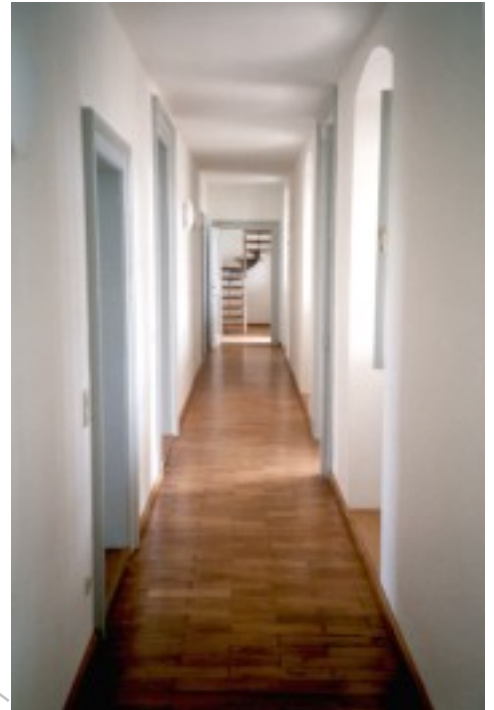

Schloß Nymphenburg, München Umbau d. Kavalierbaus zu Büros 1998/ 1999

Bauherr: Bayer. Verw. der staatl. Schlösser, Gärten + Seen
Standort: Schloß Nymphenburg, München
Bauvolumen: ca. 4.200,00 m³
Leistung: LP 3 - 8
Herstellungskosten

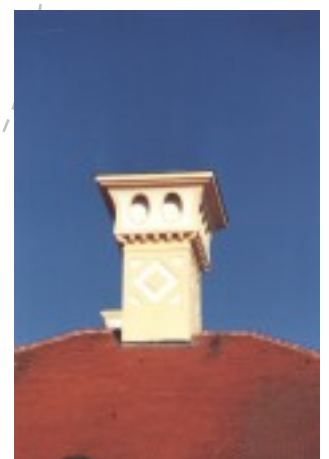

Schloß Schleißheim, Schleißheim Sanierung Wohnungen BT 1 1997/ 1998

Bauherr: Bayer. Verw. der staatl. Schlösser, Gärten + Seen
Standort: Schloß Schleißheim, Schleißheim
Bauvolumen: ca. 1.000,00 m³
Leistung: LP 3 - 8
Herstellungskosten

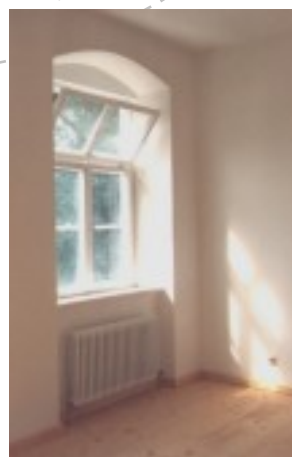

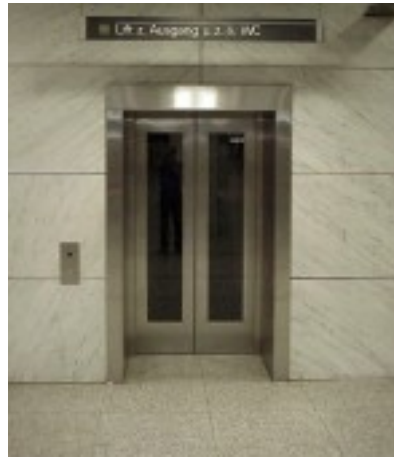

Linie U4 Ost, München Bahnhöfe Prinzregenten- platz bis Arabellapark 1987 - 1989

Bauherr LHM U-Bahn-Referat
Standort München-Bogenhausen
Bauvolumen
Leistung LP 8
Herstellungskosten

Linie U6 West, München
Bahnhöfe Haderer Stern
bis Klinikum Großhadern
1990-1993

Bauherr LHM Baureferat, U-Bahn-Bau
Standort München-Großhadern
Bauvolumen
Leistung LP 8
Herstellungskosten

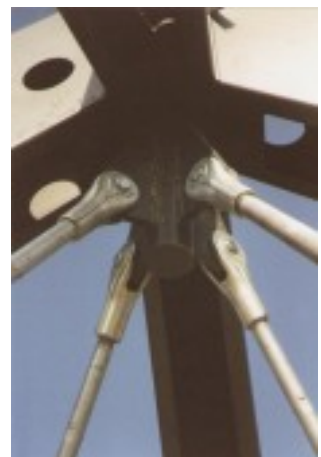
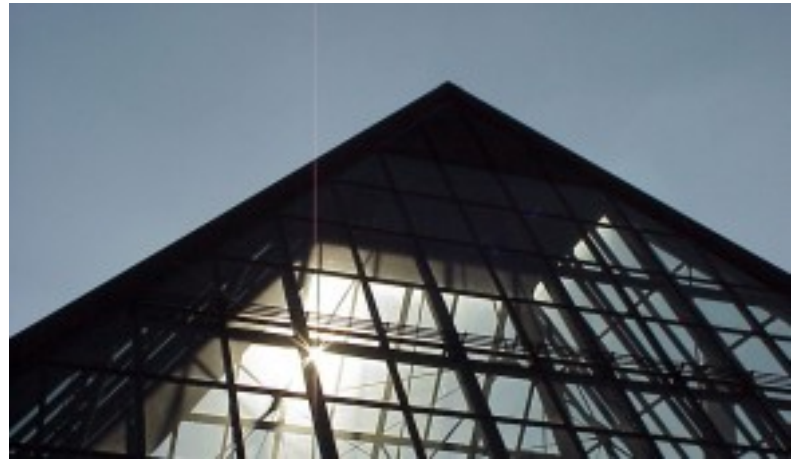

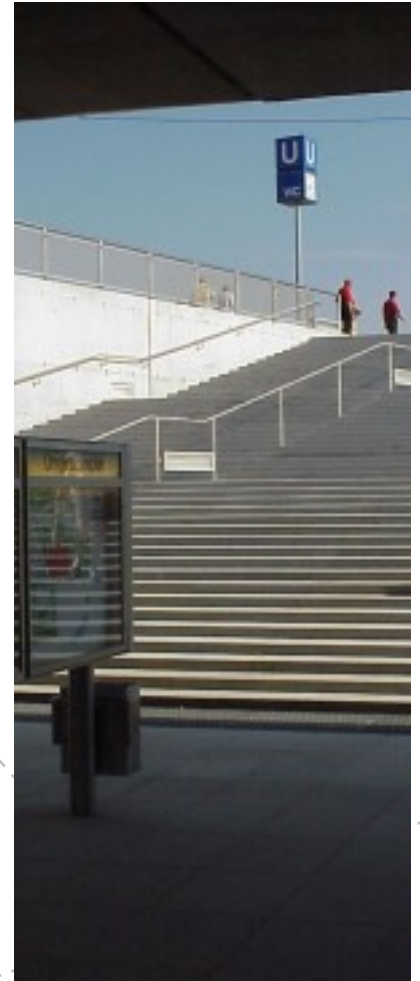

Linie U2 Ost, München Bahnhof Messestadt West 1997 - 1999

Bauherr
Standort
Bauvolumen
Leistung
Herstellungskosten

LHM Baureferat, U-Bahn-Bau
München Riem, Neue Messe

LP 5 - 8

Linie U2 Ost, München
Bahnhof Messestadt Ost
1997 - 1999

Bauherr	LHM Baureferat, U-Bahn-Bau
Standort	München Riem, Neue Messe
Bauvolumen	
Leistung	LP 8
Herstellungskosten	

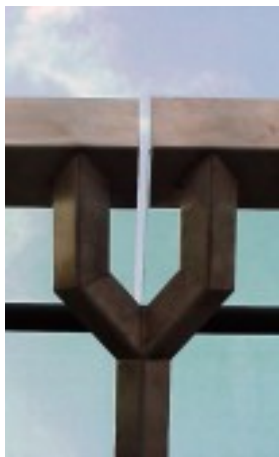

U-Bahnhof, München Aufzugsnachrüstung und Umbau der Schalterhalle 1994/ 1995

Bauherr
Standort
Leistung
Herstellungskosten

LHM U-Bahn-Referat
U-Bahnhof Innsbrucker Ring
LP 3 -8



Fliesengemälde nach
Entwurf von Stefan Dorn



nicht ausgeführter Entwurf für
Fliesengemälde von Ursula Rank



U-Bahnhof, München Aufzugsnachrüstung 1990

Bauherr
Standort
Leistung
Herstellungskosten

LHM U-Bahn-Referat
U-Bahnhof Silberhornstraße
LP 3 - 8

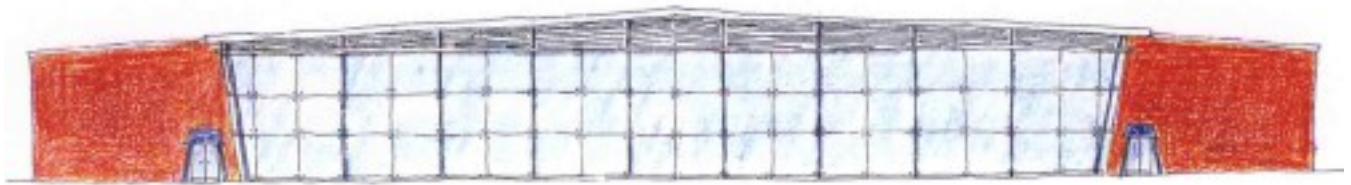

ANSICHT VON SÜDEN

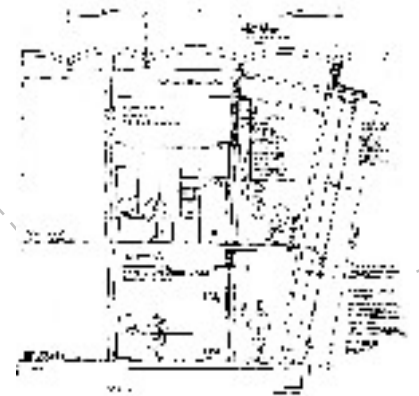

ANSICHT VON WESTEN

Bundeswehr-Universität, Neubiberg
Umbau des Hangars zur Bibliothek
Entwurf 1996, noch nicht realisiert

Bauherr
Standort
Bauvolumen
Leistung
Herstellungskosten

Staatliches Hochbauamt München II
Fliegerhorststraße 155, Neubiberg

LP 3 - (5-8)
8,0 Mio Euro



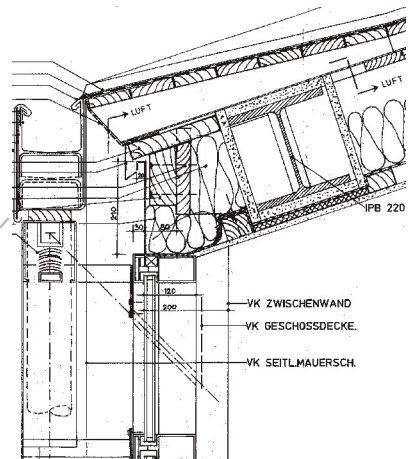

Bundeswehr-Universität, Neubiberg Sanierung v. Studentenwohnhäuser 1989-1990

Bauherr
Standort
Leistung
Herstellungskosten

Staatliches. Hochbauamt München II
Zwinger Straße, Neubiberg
LP 8



U-Bahn-Simulation, München Umbau 1996

Bauherr Stadtwerke München Verkehrsbetriebe
Standort Hans-Jansen-Weg, Fröttmaning
Bauvolumen ca. 1.700,00 m³
Leistung LP 3 - 8
Herstellungskosten

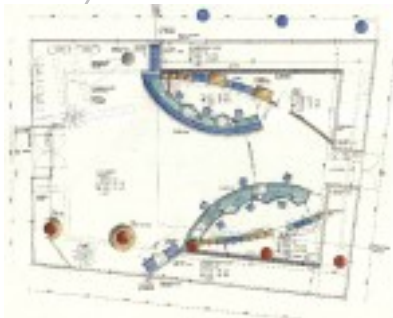

Kundencenter, München Neubau/ Umbau 1998

Bauherr Stadtwerke München Verkehrsbetriebe
Standort Marienplatz (Untergesch.), München
Bauvolumen ca. 760,00 m³
Leistung LP 3 - 8
Herstellungskosten

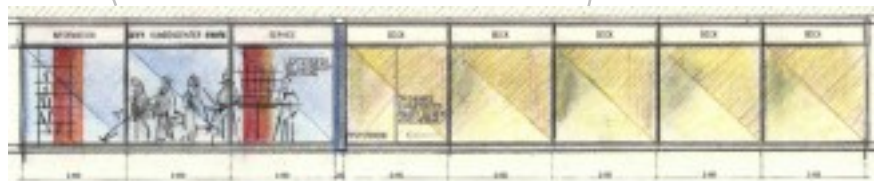
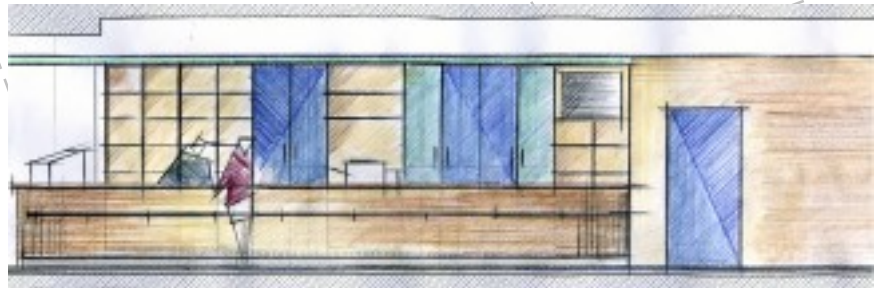



Altenheim Schwabing Sanierung 1997

Bauherr LHM Baureferat Hochbau 5
Standort Ruhmannstraße, München
Leistung LP 3 - 8
Herstellungskosten

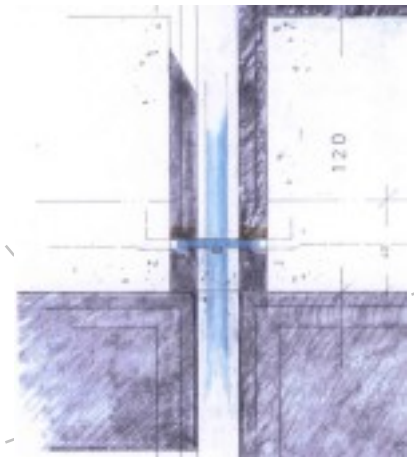
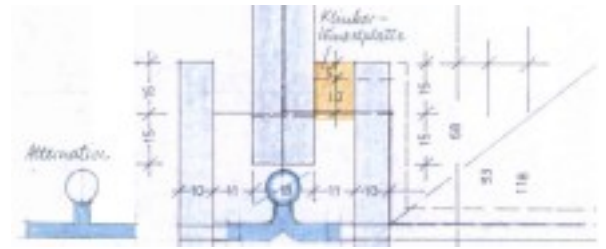

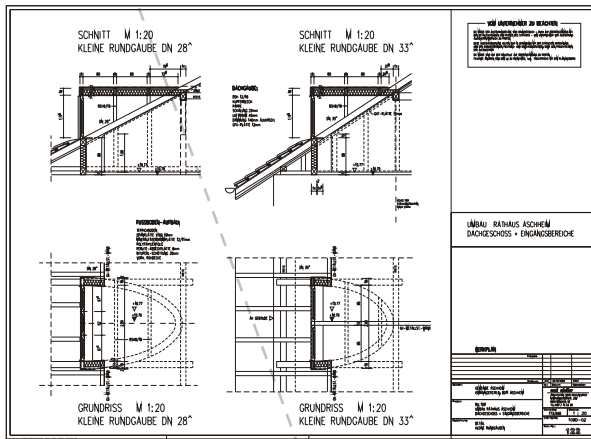

MÜNCHNER REGION

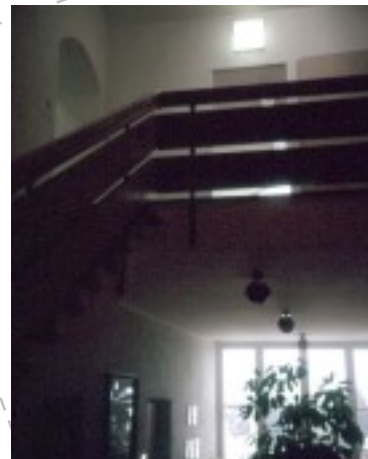

Rathaus, Aschheim Umbau / Sanierung 1987-1990

Bauherr Gemeinde Aschheim
Standort Ismaninger Straße 8
Leistung LP 1 - 8
Herstellungskosten
1. Preis d. Architekturwettbewerbes

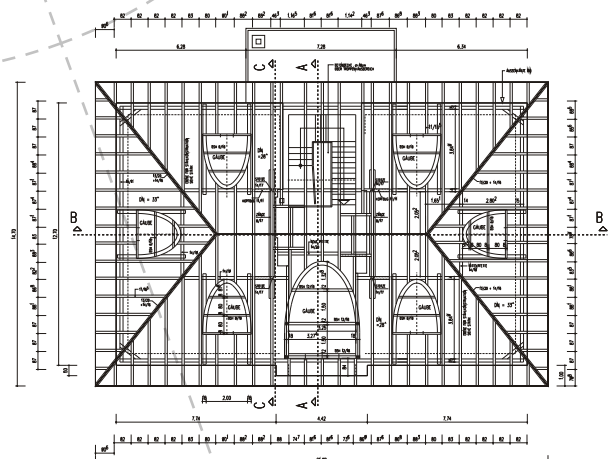



Gewerbe- & Bürobauten

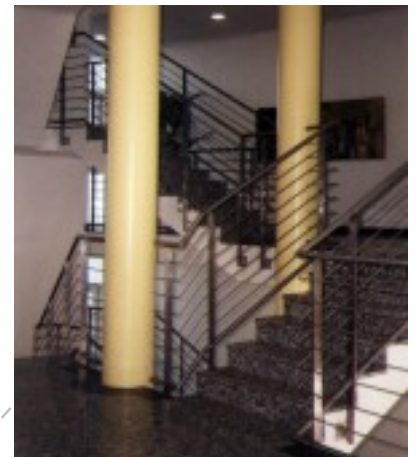
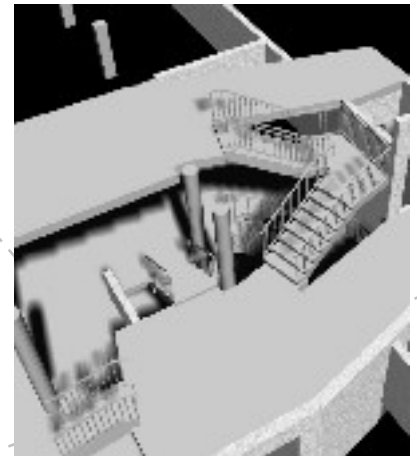

Bauhaus Unger, Chemnitz Büro- & Geschäftsgebäude 1996/ 1997

Bauherr	Unger Firmengruppe, Donauwörth
Standort	An der Leipziger Straße, Chemnitz
Bauvolumen	ca. 25.000,00 m ³
Leistung	LP 1 - 9
Herstellungskosten	4,0 Mio Euro

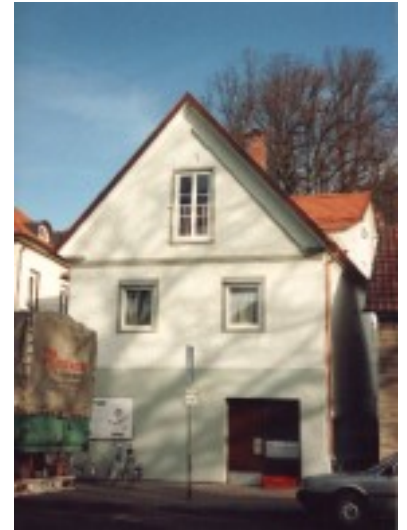

Geschäftsgeb., Leutkirch Wohn- & Geschäftsgebäude 1991/ 1992

Bauherr Gebr. Martin KG, Leutkirch
Standort Obere Vorstadtstraße 15a, Leutkirch
Bauvolumen ca. 390,00 m³
Leistung LP 1 - 8
Herstellungskosten
Auszeichnung der Stadt Leutkirch

Denkmalgesch. Wohngeb., Isny Sanierung/ Umbau 1991

Bauherr Gebrüder Martin KG
Standort Wasserstraße 23, Isny (Allgäu)
Bauvolumen ca. 5.300,00 m³
Leistung LP 1 - 8
Herstellungskosten
Auszeichnung der Stadt Isny



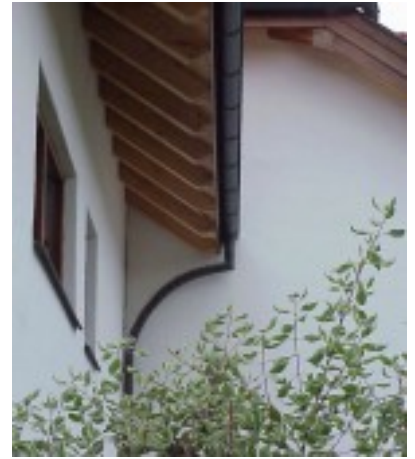

Wohn-/ Geschäftsgeb., Gröbenzell Neubau 1990

Bauherr
Standort
Bauvolumen
Leistung
Herstellungskosten

Sedlmeier GmbH
Augsburger Straße, Gröbenzell

LP 3 - 5



Büroumbau, München DachgeschoßBausbau 1996

Bauherr Tele Time, Fernsehproduktion GmbH & Co
Standort Bavariafilmplatz 7, Geiselgasteig
Bauvolumen ca. 1'000,00 m³
Leistung LP 1 - 8
Herstellungskosten



Privater Wohnungsbau



Denkmalgeschützte Villa Sanierung, Umbau/ Neubau 1997/ 1998

Bauherr
Standort
Bauvolumen
Leistung
Herstellungskosten

Johannes C. Weiss
Seewiesstraße 53, Feldafing
ca. 2.600,00 m³
LP 1 - 8
1,75 Mio Euro



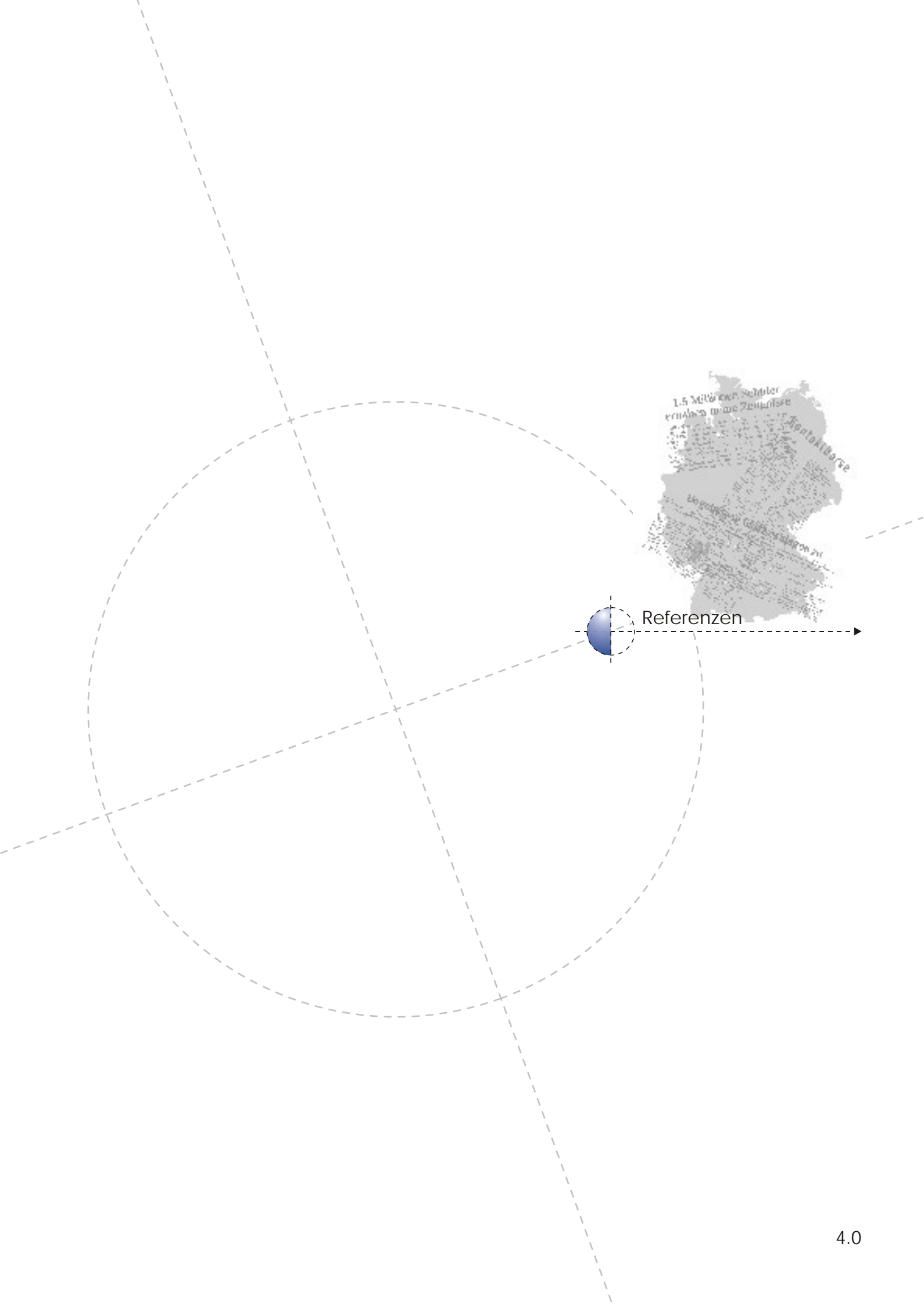

WETTBEWERBE	AUSLOBER / ORT	ART	JAHR
Neubau eines Verwaltungsgebäudes	ADAC in München in freier Mitarbeit bei Prof. Ebert	nicht ausgeführt, später beteiligt beim 1. Preisträger bei der Ausführung	1978 geladen
Umbau und Sanierung eines Rathauses	Gem. Aschheim in Aschheim	1. Preis ausgeführt	1986 öffentlich
Verwaltungsgebäude	Fa. Strabag in Heimstetten	nicht ausgeführt	1991 geladen
Multifunktionsgebäude mit Hotel, Kongresszentrum, Einkaufspassagen, Cafe, Restaurant u. Verwaltung	Fa. Bauer KG in Leipzig	1. Preis, beauftragt, wegen Finanzierungsproblemen vom Bauherrn nicht mehr ausgeführt	1991 geladen
Neubau Feuerwehrwache	Stadt Fürstenfeldbruck	2. Runde	1993 öffentlich
Multifunktionsgebäude mit Hotel, Akademie, Büro- und Ausstellungsfächen	Fa. Unger im Ungerpark Chemnitz	1. Preis ausgeführt	1996 geladen
Neuanlage eines Friedhofes mit Aussegnungshalle	Gem. Neubiberg	2. Runde	1997 öffentlich
SCHULEN, KRANKENHAUSBAU	REFERENZ	HOAI-PHASE	BAUZEIT
Sanierung Grundschule Aschheim	I. Neuffer	5-8	1990
Neubau Reha-Klinik in Kötzing	M. Rost in Zusammenarbeit m. Arch. Loheyde	1-3	1992 - 1993
Sanierung (incl. Asbestsan.), Ausbau und Erweiterung Maria-Montessori-Schule und Kinderhaus, in München	Maria-Montessori München e.V. Herr von Klitzing, Frau Silberkuhl-Schwarz	1-8	1993-1997
Neubau 24-klassige Grund- u. Hauptschule, München	Griechische Gemeinde	1-2	
Planung u. Abstimmung mit Reg. von OBB f. Schulaufsichtliche Genehmigung, Erteilung 1996 Grundlagenermittlung für Bebauungsplan LH München	zur Zeit in politischer Diskussion	nach Genehmigung 3-8	offen
Medizinische Klinik	Universitätsbauamt München	6-8	1996
Teilumbau und Anbau eines Bettenaufzuges			
Altenheim Schwabing	Baureferat München	1-8	1996-1997
Fassaden- u. Betonsanierung	Frau Lemke, Herr Troje		

ÖFFENTLICHE BAUVORHABEN	REFERENZ	HOAI-PHASE	BAUZEIT
Sanierung Armeemuseum, Kuppelbau	in freier Mitarbeit bei Arch. F. Märkl	5-9	1986 - 1988
Innenausbau von 3 U-Bahnhöfen in München Arabellapark, Richard-Strauß- Straße, Prinzregentenplatz	I. Neuffer in Zusammenarbeit mit PIT, Herr Becker Bauherr: U-Bahn-Referat Herr Petruschke, Herr Kramer, Herr Fischer	8	1987 - 1989
Aufzugsnachrüstung U-Bahn München U-Bahnhof Silberhornstraße	M. Rost in Zusammenarbeit mit Büro PIT, Bauherr: U-Bahn-Referat	7-8	1990
Neubau Bayerische Staatskanzlei, München	in freier Mitarbeit bei Arch. F. Märkl	6-8	1989 - 1993
Umbau Rathaus Aschheim	M. Rost, I. Neuffer Gemeinde Aschheim	1-8 1. Preis Arch. Wettbewerb	1987 - 1990
Sanierung Studentenwohnhäuser Universität der Bundeswehr Neubiberg	I. Neuffer in Zusammenarbeit mit PIT, Herr Becker Staatl. Hochbauamt München II Herr Weydanz	6-8	1989 - 1990
Innenausbau von 3 U-Bahnhöfen in München Haderner Stern, Großhadern, Klinikum Großhadern	I. Neuffer in Zusammenarbeit m. PIT, Herr Becker, U-Bahn-Referat, Herr Petruschke, Herr Kramer, Herr Fischer	8	1990 - 1993
Umbau Zivilschutzanlage und Aufzugsnachrüstung U-Bahnhof Innsbrucker Ring	M. Rost, I. Neuffer U-Bahn-Referat: Herr Kramer, Herr Fischer	3-7	1994 - 1997
Umbau und Sanierung Kultur- und Bürgerzentrum Pasinger Fabrik, München	in freier Mitarbeit mit Arch. F. Märkl Pasinger Fabrik GmbH: Herr Dr. Stanic, Frau Urban	1-8	1994 - 1995
Um- und Ausbau Hubertussaal im Orangeriegebäude Schloß Nymphenburg, München	Bauamt d. Bay. Verw. d. staatl. Schlösser, Gärten u. Seen, Herr Schätzl	1-4 5-8 wegen Finanzierung zurückgestellt	1994-1996
Universität der Bundeswehr Sanierung Studentenwohnhäuser	In Zusammenarbeit mit PIT / Herr Becker + B77	7-8	1995
Universität der Bundeswehr Sanierung Wohngruppen	Staatl. Hochbauamt München II Herr Weydanz	6-8	1995-1996
U-Bahn Simulationsgebäude, München Fröttmaning	Verkehrsbetriebe München, Herr Teschner	1-8	1996

ÖFFENTLICHE BAUVORHABEN	REFERENZ	HOAI-PHASE	BAUZEIT
Sanierung Kirche Universität der Bundeswehrhochschule	Staatl. Hochbauamt München II Herr Weydanz	1-8	1996
Fassaden- und Balkonsanierung Altenheim Schwabing	Baureferat München, H 5, Frau Lemke, Herr Sparnagl, Herr Troje	1-8	1997
Sanierung u. Bau von 18 Wohneinheiten im Wilhelmshof Schloß Schleißheim	Bauamt d. Seen u. Schlösserverwaltung, Herr Wanisch, Herr Freudling	1-8	1996-1997 1.BA
Universität der Bundeswehr Sanierung Gebäude 150	Staatl. Hochbauamt München II Herr Bäumler	1-8	1996-1997
Univ. d. Bundeswehr, Erweiterung der Bibliotheksmagazinflächen mit vorübergehender Präsenzbibliothek	Staatl. Hochbauamt München II Herr Bäumler	1-4 5-8 wegen Sparhaushalt zurückgestellt	1996-1999
Universität der Bundeswehr HUBAU + Ausführung für Energiekonzept von 30 Gebäuden	Staatl. Hochbauamt München II Herr Bäumler	1-8	1996-1999
Umbau von Büros im 1.OG Kavalierbau Schloß Nymphenburg	Bauamt der Bay. Verwaltung der staatl. Schlösser, Gärten u. Seen	1-8	1997-1999
SWM Kundencenter (ehem. Beck-Filiale), Marienplatz	SWM Stadtwerke München Herr Teschner, Herr Kroetz	1-8	1998
Beschilderung der neuen U-Bahn-Linie U2 Ost, Bahnhöfe Innsbrucker Ring- Messestadt-Ost	LH München Baureferat, U-Bahn-Bau, Herr Petruschke, Herr Kramer, Herr Fischer	1-8	1998-1999
Innenausbau von 2 U-Bahnhöfen Messestadt-West u. -Ost	LH München Baureferat, U-Bahn-Bau, Herr Petruschke, Herr Fischer	8	1996-1999
Innenausbau U-Bahnhof Messestadt-West	LH München Bauref., U-Bahn-Bau, Herr Kramer, Herr Fischer	5-8	1997-1999
INDUSTRIEBAU	REFERENZ	HOAI-PHASE	BAUZEIT
Neubau Lagerhalle in Odelzhausen	M. Rost in Zusammenarbeit m. Arch. Lorz	3-5	1991
Umbau KfZ-Werkstatt Anzing	Autohaus Groß, Herr Groß	1-5	1994-1995
Neubau einer Industriehalle für Metallbau, Niederneuching	Liederer&Partner GmbH	1-4	1999

VERWALTUNGSGEBÄUDE	REFERENZ	HOAI-PHASE	BAUZEIT
ADAC-Neubau Verwaltungsgebäude, Hansastraße	In freier Mitarbeit, I. Neuffer, M. Rost im Arch.-Büro Heese	1-5	1980 - 1982
Agrippina-Neubau Verwaltungsgebäude, Georg- Brauchle-Ring	In freier Mitarbeit, I. Neuffer, M. Rost im Arch.-Büro Heese	1-5	1982 - 1985
Umbau Kunsthalle Hypo-Bank, München	M. Rost in Zusammenarbeit mit Arch. Märkl	1-5	1990
Umbau Geschäftshaus Isny	M. Rost, I. Neuffer Gebr. Martin KG	1-8	1991 - 1992
Neubau Verwaltungszentrum Berlin	M. Rost in Zusammenarbeit m. Arch. Loheyde	4	1992
Neubau GFA-Geisselbullbach	M. Rost in Zusammenarbeit m. Arch. Schaefflein	4	1992
Multifunktionszentrum Leipzig	M. Rost in Zusammenarbeit m. Arch. Lorz	1-3	1993
Dachgeschoßbüro Bavaria Filmgelände, Geiseltasteig	Bavaria Film GmbH, TeleTime GmbH, Herr Weiss	1-8	1996
Neubau Bürogebäude mit Hotel, Chemnitz	Helmut Unger	1-8	1996-1997

GASTSTÄTTEN, HOTELS	REFERENZ	HOAI-PHASE	BAUZEIT
Neubau Hotel Garni in Neufahrn	M. Rost in Zusammenarbeit mit Arch. Schmitt-Bosslett und Arch. Lorz	1-5	1990
Neubau Hotelanlage (200 Zi.) in Wiesbaden	M. Rost in Zusammenarbeit m. Arch. Loheyde	4-5	1991
Sanierung und Umbau eines denkmalgeschützten Gasthofes in Krippen	M. Rost, I. Neuffer, W. Trost Bauherr: Fam. Pöche	1-5	1994-1995
Neubau einer Pension mit 12 Doppelzimmer, sowie 3 Wohnungen in Frankreich	M. Rost, I. Neuffer, W. Trost Bauherr: Herr Göttner	1-5	1994 - 1995
Cafe Bavaria	Bavaria Film GmbH, Teletime GmbH, Herr Weiss	1-3	1998

WOHNUNGSBAU	REFERENZ	HOAI-PHASE	BAUZEIT
Neubau 2 Wohn- Geschäftshäuser I. Neuffer + Ing. Büro ITE in Ottobrunn	Kemeter Bauträger GmbH	6-8	1984 - 1985
Sanierung klassizistische Villa in Starnberg	M. Rost, I. Neuffer mit Arch. Graf Maltzahn Bauherr: Fam. Krubasik	6-8	1985
Dachaufstockung einer 5- geschoßigen Wohnanlage in Wolfratshausen-Waldram	M. Rost in Zusammenarbeit mit Ing. Büro ITE Baubetreuung GmbH	1-8	1987
Neubau Wohn- u. Geschäftshaus, in Gröbenzell	M. Rost in Zusammenarbeit mit Arch. Lorz	1-5	1990
Neubau Holzblockhaus in Breitbrunn	I. Neuffer, M. Rost Bauherr Fam. Knittel	1-8	1990
Neubau Eigentumswohnanlage Ingolstadt (68 WE)	M. Rost in Zusammenarbeit m. Arch. Lorz	2-5	1991
Sanierung u. Umbau denkmalgeschützter Wohn- u. Geschäftsgebäude in Leutkirch	I. Neuffer, M. Rost Bauherr: Gebr. Martin KG	1-8 mit Belobigung Stadt Leutkirch	1988 - 1994
Sanierung u. Umbau denkmalgeschützter Wohn- u. Geschäftsgebäude	I. Neuffer, M. Rost	1-8 mit Belobigung Stadt Isny	1988 - 1996
Neubau Wohn- u. Geschäftshaus in München	M. Rost in Zusammenarbeit m. Arch. Lorz	4-7	1992
Neubau 3-Familien-Haus Sauerlach	I. Neuffer, M. Rost, Bauherr Fam. Prechtel	1-5	1993
Neubau Mehrfamilienhaus in Germering	M. Rost in Zusammenarbeit m. Arch. Loheyde	4+5	1995 - 1994
Sanierung Wohn- u. Geschäftsgebäude	Hausverwaltung Kusch GmbH	5-8	1994-1995
Sanierung und Erweiterung denkmalgeschütztes Wohngebäude, Feldafing Nebengeb. Schloß Seewies	Johannes Weiss	1-8	1996-1997
Neubau Wohngebäude in historischer Umgebung, Leutkirch	Gebr. Martin KG	1-9	1997-1998
Sanierung denkmalgeschütztes Stadthaus (9 WE) München, Reitmorstr.	Tectaplan GmbH	1-4	1997